

# TALLER III

## PROYECTO I. ARQUITECTURA Y LENGUAJE

Autor:

Yitseth Wilyori Bejarano Castro

Docentes:

Arq. Yennia Esperanza Sierra Camargo

Arq. Hernán Guio Malaver

Arq. Dayra Milena Vargas Ardila



Figura 15. Memoria de diseño



## Proyecto de Descanso en el Nevado del Cocuy

*Autor:*

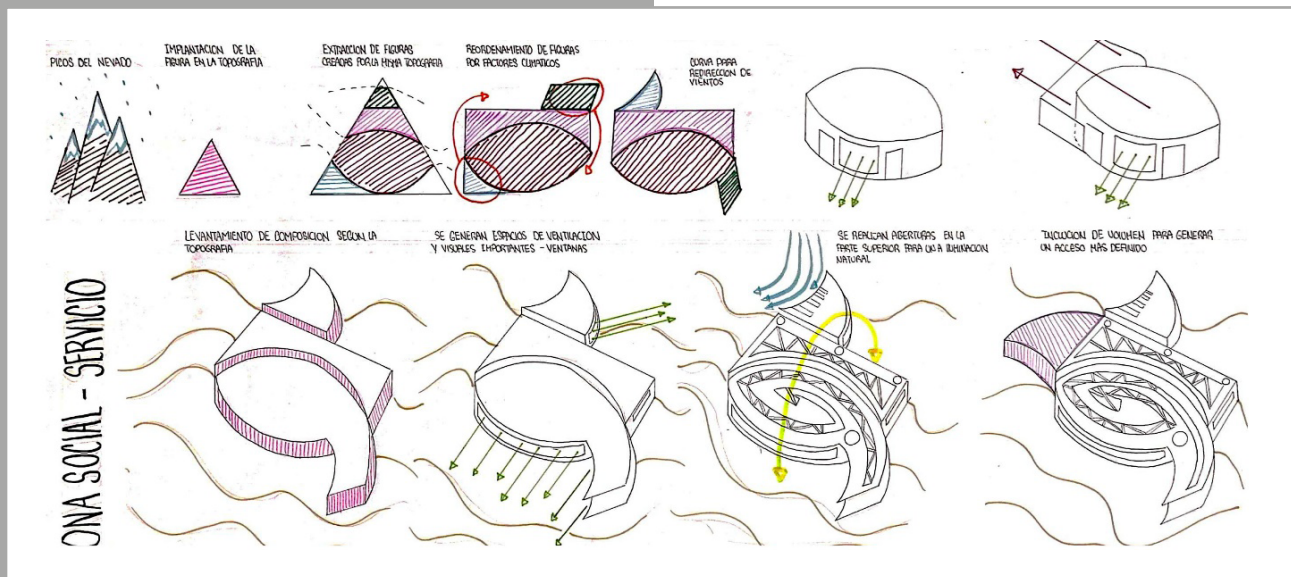
**Wilyory Bejarano Castro**  
**Yitseth Wilyori Bejarano Castro**

*Asesor:* Arq. Yennia Sierra

La Sierra Nevada de Güicán, el Cocuy y Chita, es la mayor masa glacial de Colombia. Está conformada por 25 picos cubiertos de hielo y nieve en dos cadenas montañosas y cuenta con más de 150 lagunas. Es un área protegida de páramo, bosque andino y selva basal que alberga gran diversidad de flora y fauna.



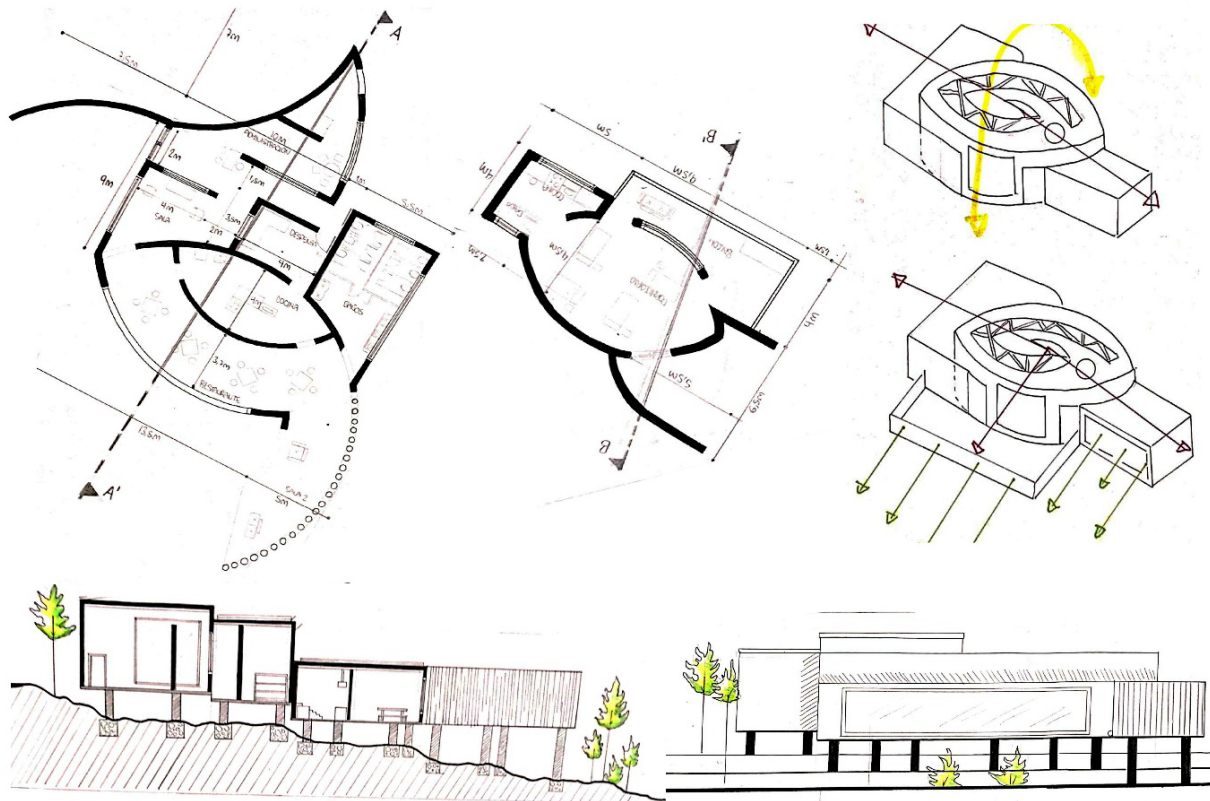

**Figura 16.** Desarrollo planimétrico



