

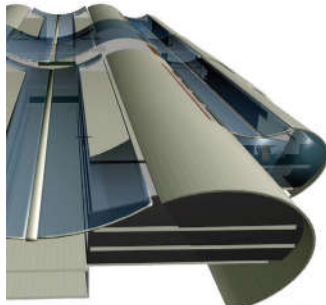

Imágen de portada:



Edificio Centro Carcelario de Alta Seguridad. Ganador de la Primera Feria de la Investigación y el Diseño.



ORIENTACIÓN EDITORIAL:

La Revista Temas de Arquitectura es una publicación seriada, editada por la Facultad de Arquitectura de la Universidad Santo Tomas sede Tunja y Centro de Investigaciones de la Facultad de Arquitectura CIFA, con el fin de difundir los resultados de las actividades académicas e investigativas de estudiantes y docentes en los áreas aprobadas:

- Memoria Histórica.
- Formación del Arquitecto y Didáctica de la Arquitectura.
- Hábitat y Desarrollo Urbano Regional.

La Revista está dirigida a la comunidad académica, profesionales e investigadores de áreas afines al conocimiento que demarcan las líneas de investigación. De igual forma divulga los productos pedagógicos y de reflexión resultado de la academia.

Temas de Arquitectura recibe de forma continua artículos para publicación, razón por la cual no tiene fechas límites de convocatoria. Todos los artículos recibidos pasan por los procesos estipulados para publicación en el reglamento de la revista, a saber: Revisión y aprobación por el Comité Editorial, revisión de pares evaluadores externos y corrección de estilo.



La Revista Temas de Arquitectura informa que a partir de su número 6, contará con issn digital y será publicada en OJS.

ISSN: 2216-0191
e-ISSN: 2462-7895

SUSCRIPCIONES, ADQUISICIONES Y
COMENTARIOS

UNIVERSIDAD SANTO TOMAS TUNJA
Campus Universitario
Av. Universitaria Calle 48 #1-235 Este
FACULTAD DE ARQUITECTURA
CENTRO DE INVESTIGACIONES - CIFA
Tel. 7440404 Ext. 31080
temasdearquitectura@ustatunja.edu.co

www.ustatunja.edu.co/arquitectura

Año de publicación: septiembre 2014

Hecho el depósito que establece la ley
Derechos Reservados
Universidad Santo Tomás

Los conceptos expresados en los artículos son de exclusiva responsabilidad de sus autores y no comprometen a la institución, ni a la publicación.

Corrección de Estilo
Felipe Andrés Muñoz Cárdenas

Especificaciones:
Formato: 22,5 x 23,5
Papel:
Tintas:
Periodicidad: Anual
Impresión:



Unidades Funcionales Sencillas

Camilo Martínez Barón

Cesar Camilo Martínez

Vivienda Unifamiliar en Oicatá

Docente Director. Arq. Leonardo Osorio

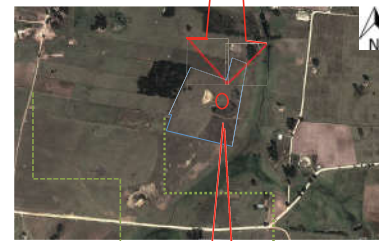
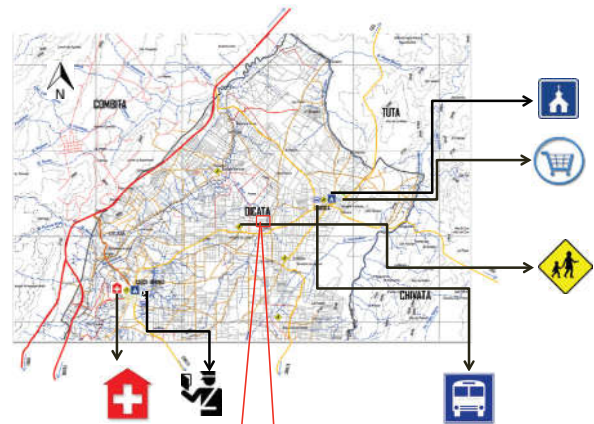
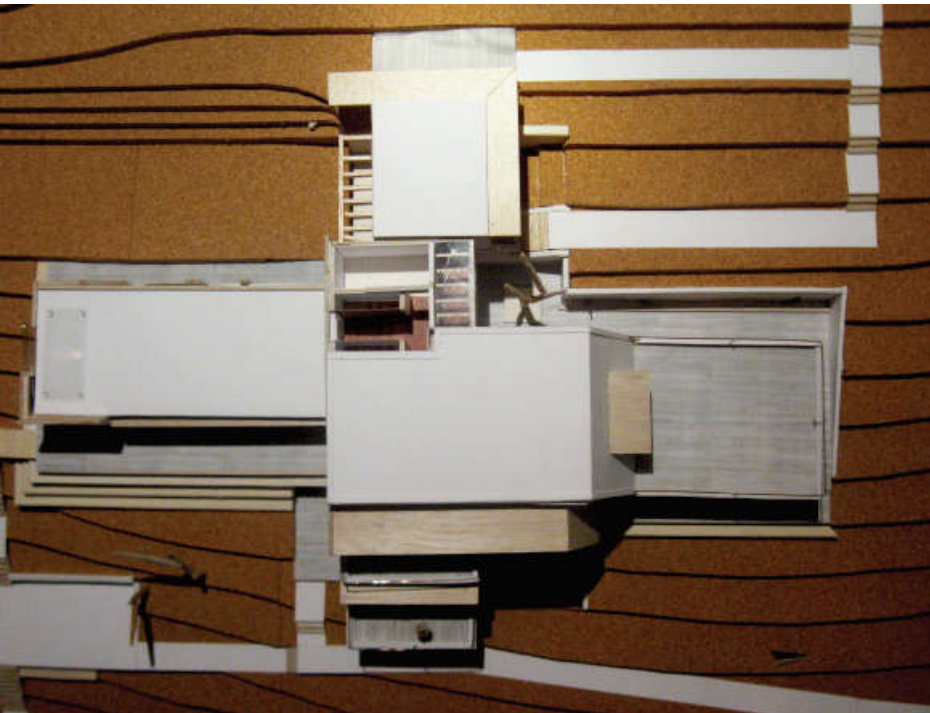

Vía Veredal Acceso Vehicular

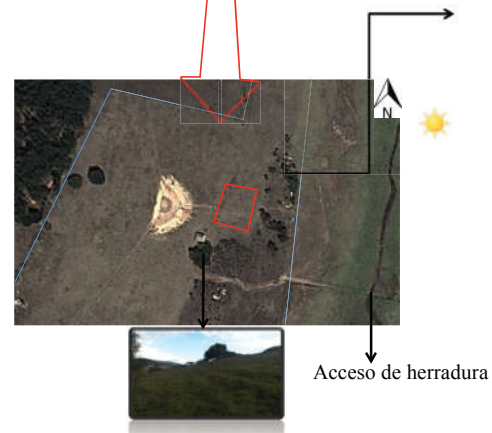

Acceso de herradura

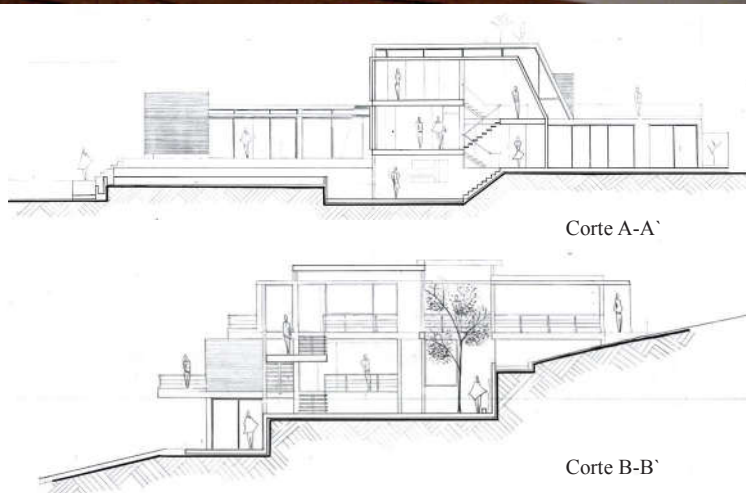

Corte A-A'

Corte B-B'

Situada a una altura de 2700msnm, esta finca esta situada en una colina, a 4 Km del casco urbano de Oicatá, su orientación esta dispuesta de oeste a este recibiendo los rayos del sol matinal y un cruce de vientos de sur a norte, además contempla una enorme vista del valle de caiboca, gracias a su elevada posición. Está rodeada de una vegetación nativa y refrescada por una pequeña quebrada enriqueciendo su ambiente.

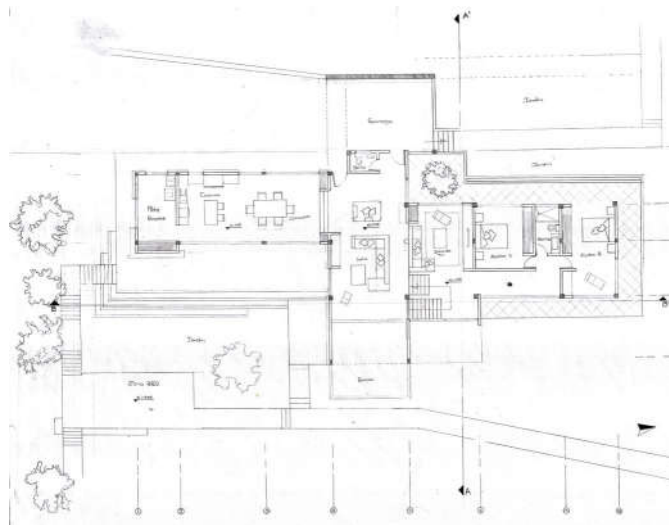

Planta Piso 1

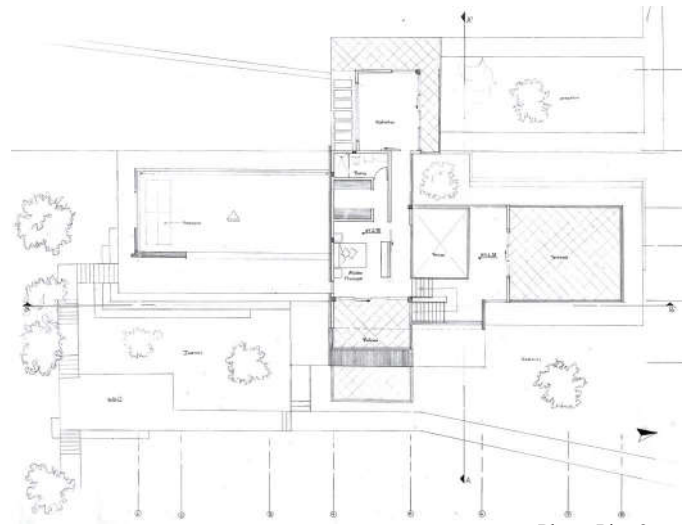

Planta Piso 2

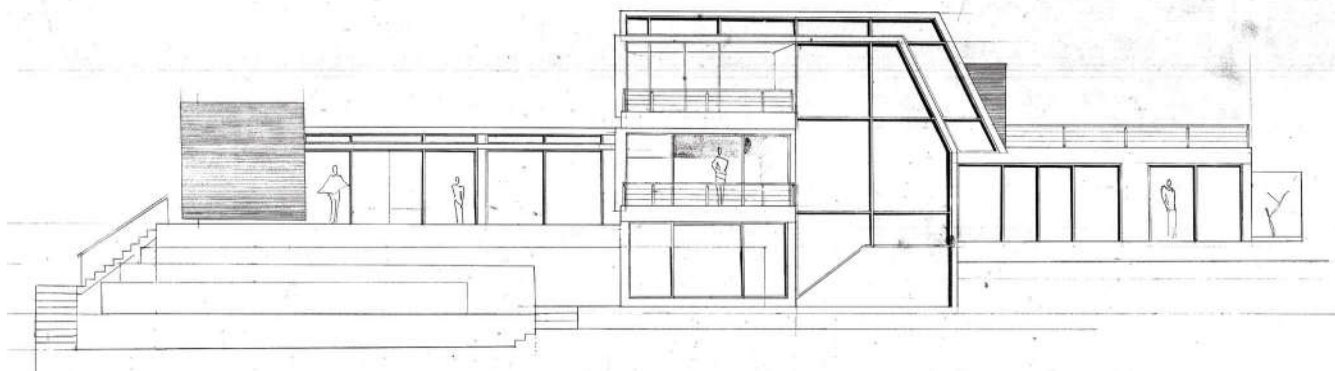

Fachada Principal