



ORIENTACIÓN EDITORIAL:

La Revista Temas de Arquitectura es una publicación seriada, editada por la Facultad de Arquitectura de la Universidad Santo Tomás, Seccional Tunja y el Centro de Investigaciones de la Facultad de Arquitectura (CIFA), con el fin de difundir los resultados de las actividades académicas e investigativas de estudiantes y docentes en las áreas aprobadas:

- Memoria Histórica.
- Formación del Arquitecto y Didáctica de la Arquitectura.
- Hábitat y Desarrollo Urbano Regional.

La Revista está dirigida a la comunidad académica, profesionales e investigadores de áreas afines al conocimiento que demarcan las líneas de investigación. De igual forma divulga los productos pedagógicos y de reflexión resultado de la academia.

Temas de Arquitectura recibe de forma continua artículos para publicación, razón por la cual no tiene fechas límites de convocatoria. Todos los artículos recibidos pasan por los procesos estipulados para publicación en el reglamento de la revista, a saber: revisión y aprobación por el Comité Editorial, revisión de pares evaluadores externos y corrección de estilo.

La Revista Temas de Arquitectura informa que a partir de su número 6 contará con ISSN digital y será publicada en OJS.

SUSCRIPCIONES, ADQUISICIONES Y COMENTARIOS

UNIVERSIDAD SANTO TOMÁS TUNJA
Campus Universitario
Av. Universitaria Calle 48 #1-235 Este
FACULTAD DE ARQUITECTURA
CENTRO DE DOCUMENTACIÓN - (CEDOC)
Tel. 7440404 Ext. 5332
cntdocumentacionarq@ustatunja.edu.co

www.ustatunja.edu.co/arquitectura

Proyectos publicados 2015
Año de publicación: Agosto de 2017

Hecho el depósito que establece la ley Derechos Reservados Universidad Santo Tomás

Los conceptos expresados en los artículos son de exclusiva responsabilidad de sus autores y no comprometen a la institución, ni a la publicación.

TEMAS DE ARQUITECTURA # 6 pp. 01-70 ISSN: 2216-0191 Tunja - Colombia



DIRECTIVOS:

Fr. Aldemar Valencia Hernández, O.P.
Rector

Fr. José Antonio González Corredor, O.P.
Vicerrector Académico

Fr. Bernardo Vallejo Molina, O.P.
Vicerrector Administrativo-Financiero

Fr. Leonardo Ballesteros, O.P.
Decano División Ingenierías y Arquitectura

COMITÉ EDITORIAL:

Fr. José Antonio González Corredor, O.P.
Vicerrector Académico

Diego Mauricio Higuera Jiménez
Director Centro de Investigaciones

Andrea Sotelo Carreño
Directora Departamento de Comunicaciones

COMITÉ EDITORIAL REVISTA:

Arq. Felipe Andrés Muñoz Cárdenas
Editor

Arq. Carolina Galindo Cuervo, Mg.
Decano Facultad de Arquitectura

Arq. Luis Augusto Niño, Mg.
Investigador Universidad Santo Tomás,
Seccional Tunja

EDITORES REVISTA:

Arq. Felipe Andrés Muñoz
Facultad de Arquitectura.

Arq. Andres Camilo Gómez
Facultad de Arquitectura.

COMITÉ DE ÁRBITROS:

Leonardo Osorio, Mg.
Universidad Santo Tomás, Seccional Tunja

Luis Augusto Niño, Mg.
Universidad Santo Tomás, Seccional Tunja

Carolina Galindo Cuervo, Mg.
Universidad Santo Tomás, Seccional Tunja

Germán Bernal, Mg.
Universidad Santo Tomás, Seccional Tunja

Adriana Paulina Giraldo, Mg.

DISEÑO GRÁFICO Y DIAGRAMACIÓN:

Centro de Documentación,
Facultad de Arquitectura

Arq. Andrés Camilo Gómez
Facultad de Arquitectura.

TEMAS DE ARQUITECTURA # 6 pp. 01-70 ISSN: 2216-0191 Tunja - Colombia



Carlos Jiménez
 Juan Pablo Dáchiardi
 Alejandro Olarte

Plan Senda
 Docente Director. Arq. Freddy Cabana

Intervención urbana en la avenida universitaria de la ciudad de Tunja; basada en la retribución al medio ambiente, la articulación de todos los componentes para potencializar el eje y el direccionamiento de los parámetros estéticos de las composiciones arquitectónicas y urbanísticas que converjan en un estilo propio.

SENDA: "conjunto que sigue el observador normalmente, ocasionalmente o potencialmente. Puede

ser una calle, un sendero, una línea de tránsito, un canal o una vía férrea. La gente observa la ciudad mientras va a través de ella y conforme a estas sendas organizan y conectan lo demás elementos ambientales. Para la mayoría son elementos urbanos predominantes. Para la mayoría son elementos urbanos predominantes. Las personas que conocen bien una ciudad dominan bien una parte de su estructura de las sendas."

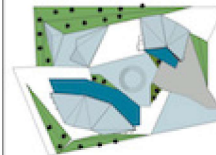
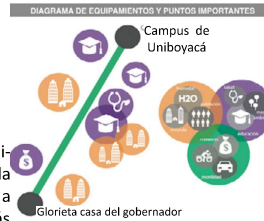

Parque Biblioteca

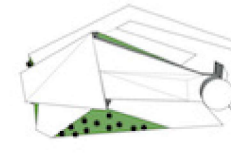

Centro Comercial



Zona Rosa

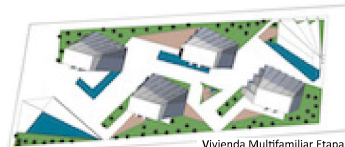

Vivienda Multifamiliar Etapa 1



Vivienda Multifamiliar Etapa 2



Parque Museo

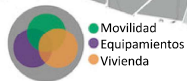

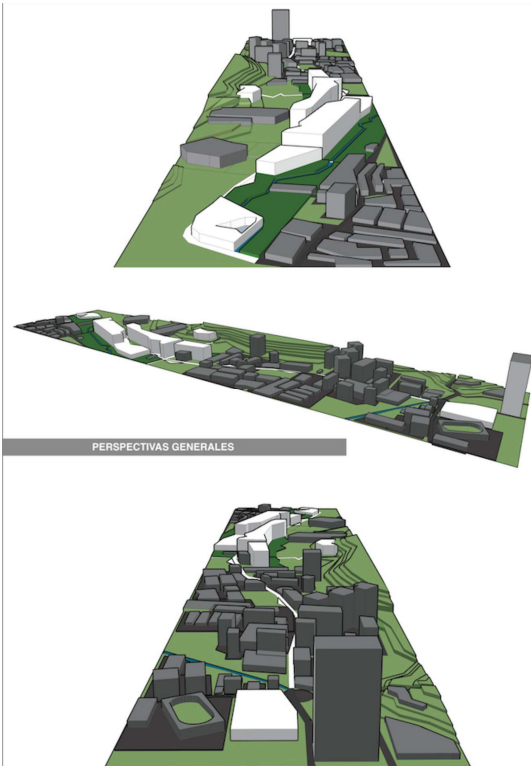
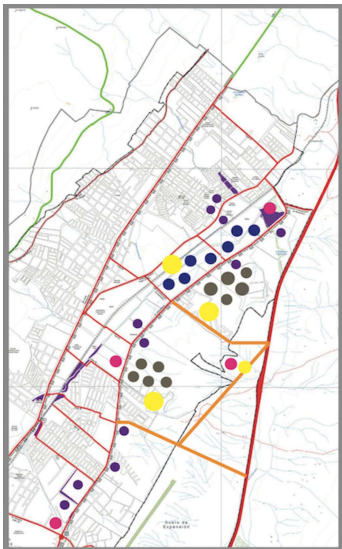

TEMAS DE ARQUITECTURA # 6 pp. 01-70 ISSN: 2216-0191 Tunja - Colombia

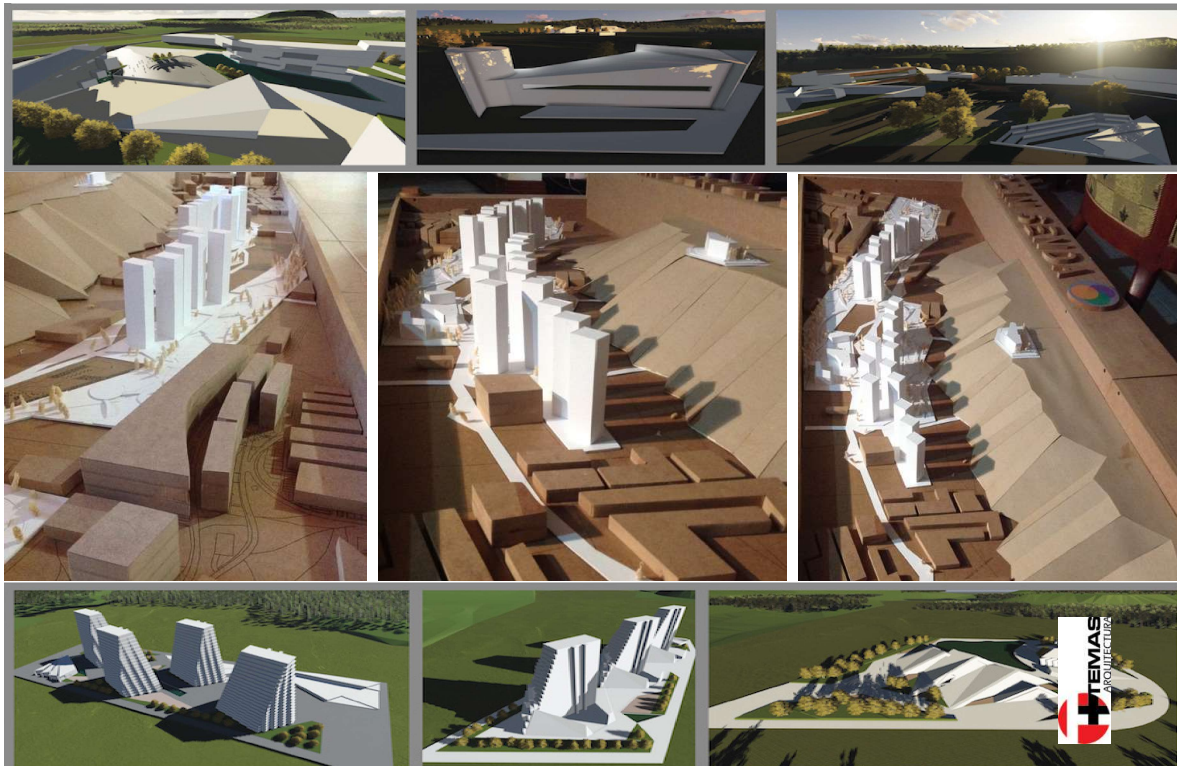

TEMAS DE ARQUITECTURA # 6 pp. 01-70 ISSN: 2216-0191 Tunja - Colombia